

Allianz Versicherungs-AG, 10900 Berlin

17 3045 98E1 77 D000 8B8E

DV 06.25 1,10 Deutsche Post 

\*K4000\*00181331\*6013\*0002232\*1206\*

Ruhrgutachten

Robertstr. 88

44809 Bochum

**sachschaden@allianz.de**  
**www.allianz.de****Postanschrift:**Allianz Versicherungs-AG  
10900 Berlin**Service Mo.-Fr. 8-20 Uhr**

Tel. 03 41.40 10-3 13 02

**Ihr Kontakt, Datum**Frau Scheibe  
11. Juni 2025**Schaden-Nr. AS2025-50718289 (bitte stets angeben)**

zum Kraft-Haftpflicht-Schaden vom 03.05.2025

Versicherungsnehmer:in Mustafa Sultan

Anspruchsteller: Öztürk Sengül

Sehr geehrte Damen und Herren,

mit diesem Schreiben informieren wir Sie, dass wir die unten aufgeführte Zahlung vorgenommen haben.

Die Auszahlung haben wir heute auf das Konto / IBAN DEXXXXXXXXXXXXXXXXXX9012, BLZ / BIC WELA-DED1BOC (Kontoinhaber: Ruhrgutachten) veranlasst.

Sachverständigenkosten	5.591,80 EUR	
Sonstiger Abzug	-4.808,18 EUR	
abzgl. Mehrwertsteuer wegen Vorsteuerabzugsberechtigung	-125,12 EUR	
Differenzbetrag		658,50 EUR

**Zahlungsbetrag****658,50 EUR**

Haben Sie dazu noch Fragen?

Wir helfen Ihnen gerne unter den angegebenen Kontaktdaten weiter.

Mit freundlichen Grüßen

Frau Scheibe von Ihrer Allianz

Vorsitzender des Aufsichtsrats: Dr. Klaus-Peter Röhler.

Vorstand: Frank Sommerfeld, Vorsitzender; Dr. Lucie Bakker, Dr. Klaus Berge,

Dr. Jan Malmendier, Dr. Dirk Steingröver, Ulrich Stephan, Ulrike Zeiler.

Für Umsatzsteuerzwecke: USt-IdNr.: DE 811 150 709;

für Versicherungsteuerzwecke: VersSt-Nr.: 802/V90802004778.

Finanz- und Versicherungsleistungen i.S.d. UStG/MwStSystRL sind von der Umsatzsteuer befreit.

Sitz der Gesellschaft: München. Registergericht: Amtsgericht München HRB 75727

Bankverbindung

Commerzbank München

IBAN DE29 7008 0000 0302 0198 00

BIC DRESDEFF700

Prüfung Sachverständigen Rechnung

Schaden-Nr. AS2025-50718289-G002

Vorgangs-Nr. 26327203

Datum 10.06.2025  
Auftraggeber Allianz



**Fahrzeug**  
Hersteller MERCEDES BENZ  
Typ E -KLASSE COUPE  
FIN WDD2383421F114614  
Erstzulassung 28.05.2019  
Kennzeichen WAN-EZ 6

**Gutachter**  
SV-Name: Ruhrgutachten  
Anschrift Robertstraße 88  
44809 Bochum  
GA-Datum: 27.11.2024  
GA-Nummer: cc.2574779/HS

Übersicht

Bezeichnung	Eingangswert lt. Honorarnote	Menge	Korrektur	Abrechnungsbetrag nach Prüfung
Grundhonorar	2.573,00 €	1	-1.983,00 €	590,00 €
Lichtbilder	100,00 €	50	-76,00 €	24,00 €
Lichtbildkopien	25,00 €	50	-25,00 €	0,00 €
Lichtbildkopien (2)	25,00 €	50	-25,00 €	0,00 €
Schreibkosten (Anschreiben) Schreibkosten	34,20 €	11	-25,20 €	9,00 €
Schreibkosten Kopie Schreibkosten Kopie (2)	16,00 €	1	-16,00 €	0,00 €
Porto & Telefon (pauschal)	15,00 €	1	0,00 €	15,00 €
EDV-Abrufgebühr	12,50 €	1	-12,50 €	0,00 €
Restwertermittlung	33,50 €	1	-14,50 €	19,00 €

Fahrzeug eingeschleppt  
 -Das Fahrzeug wurde von uns mit  
 unserem Abschleppwagen am  
 07.05.2025 von Recklinghauser  
 Str. 9 in  
 44653 Herne zu Robertstr. 88 in  
 44809 Bochum verbracht (keine  
 Fremddienstleistung)  
 Erhöhter Abschleppaufwand  
 -Straße abgesperrt  
 -erhöhter Rangieraufwand, Rad vorne  
 links drucklos  
 Wiederherstellung der  
 Rangierfähigkeit am Schadenort  
 Am Unfallort war das verunfallte  
 Fahrzeug aufgrund beschädigter  
 Fahrwerkskomponenten nicht  
 mehr rollfähig. Zur Wiederherstellung  
 der Rangierfähigkeit und  
 Ermöglichung eines sicheren Verla-  
 dens auf unseren Abschleppwagen  
 wurden durch unseren Mechaniker  
 folgende Maßnahmen  
 durchgeführt:  
 • Anfahrt  
 • Straßenabsicherung und Einrichtung  
 eines provisorischen Arbeitsbereichs  
 im öffentli-  
 Verkehrsraum.  
 Montage der beschädigten  
 Achse im Bereich Vorderachse

1.537,54 €

1

-1.537,54 €

0,00 €

581331  
 002287  
 2 4  
 00000000

- Montage von Ersatzteilen zur  
 provisorischen Wiederherstellung der  
 Achs- und Rollfähig-  
 keit.  
 • Abfahrt  
 Spurstangenkopf A links 2054600605  
 Spurstange links 2054600805  
 Zugstrebe vorne links 2053301305  
 Schaden- und Messbereich freigelegt  
 Zur Schadendiagnose wurde durch  
 uns in unserer Werkstatt der  
 Schadenbereich freigelegt (keine  
 Fremddienstleistung):  
 -Tür links de-/montiert  
 -Unterbodenverkleidung de-/montiert  
 3D-Karosserievermessung  
 Die Karosserie/Der Rahmen wurde  
 durch uns in unserer Prüfhalle mit  
 einem 3D-Karosseriever-  
 messungs Gerät vermessen (keine  
 Fremddienstleistung).

Fehlerspeicher ausgelesen Vollständiges Auslesen der abgelegten Fehler im Fahrzeugsystem mit BOSCH ESI [tronic] 2.0, Fehlerspeicherprotokollarchivierung, Fahrzeugbatteriestützbetrieb während der Diagnose durch uns, in unserem Betrieb (keine Fremddienstleistung)	92,50 €	1	-92,50 €	0,00 €
Achsvermessung Fahrzeug auf unserer Achsmess- Anlage vorne und hinten vermessen durch uns, in unserem Be- trieb (keine Fremddienstleistung) -umfasst: Sturz und Spur geprüft, Halter und Messfühler montiert/demontiert, ohne Einstellarbei- ten, Fahrzeughöhe vermessen	234,75 €	1,50	-234,75 €	0,00 €
Digitalisierungspauschale	0,00 €	0	1,50 €	1,50 €
<b>Gesamtbetrag netto</b>	4.698,99 €	-	-4.040,49 €	658,50 €
ges. MWSt. (19 %)	892,81 €	-	-767,69 €	125,12 €
<b>Gesamtbetrag brutto</b>	<b>5.591,80 €</b>	-	<b>-4.808,18 €</b>	<b>783,62 €</b>



## Ergebnis der Prüfung

Es konnte keine Mitgliedschaft im BVSK, in einem vergleichbaren Verband oder die Zugehörigkeit zu einer Sachverständigen-Organisation festgestellt werden. Gleiches gilt für eine Zertifizierung oder öffentliche Bestellung und Vereidigung. Daher kommt die Berechnung des Grundhonorars gemäß BVSK-Tabelle oder einer vergleichbaren Tabelle nicht in Betracht. Dementsprechend wurde das Grundhonorar an der erforderlichen Zeit bemessen, welche ein Sachverständiger mit durchschnittlicher Erfahrung, sowie unter Zugrundelegung sachgemäßer Auftragserledigung, ansetzt.

Bei der Berechnung der Kosten für die Sachverständigentätigkeit sowie für die Leistung der Bürotätigkeit haben wir einen entsprechend angemessenen Stundensatz berücksichtigt. Für die Sachverständigen-Leistung wurden 540,00 EUR (4,50 Stunden zum Stundensatz von 120,00 EUR) als erforderlich angesehen. Für die Büroleistungen wurden 50,00 EUR (1,00 Stunden zum Stundensatz von 50,00 EUR) angesetzt.

Grundhonorar	-1.983,00 €
--------------	-------------

Kosten für den 1. Fotosatz haben wir auf die fachlich notwendige Anzahl von Bildern und marktübliche Fertigungspreise reduziert. Diese Kosten übernehmen wir daher in Höhe von 24,00 EUR.

Lichtbilder	-76,00 €
-------------	----------

Die Fotokosten für den 2. Fotosatz werden nicht übernommen. Gutachten werden heutzutage üblicherweise elektronisch versendet. Kosten für zusätzliche Fotosätze fallen hierbei nicht an.



chtbildkopien	-25,00 €
---------------	----------

581331  
002287  
3 4  
00000000

Kosten für den 3. Fotosatz sind nicht erstattungsfähig.

Lichtbildkopien (2)	-25,00 €
---------------------	----------

Die Schreibkosten pro Seite können wir lediglich in Höhe von maximal 0,90 EUR für bis zu 10 Seiten übernehmen. Darüber hinausgehende Aufwendungen sind mit dem Grundhonorar abgegolten.

Schreibkosten (Anschreiben) Schreibkosten	-25,20 €
--	----------

Die Kopierkosten werden nicht übernommen. Gutachten werden heutzutage üblicherweise elektronisch versendet. Kosten für zusätzliche Kopien fallen hierbei nicht an.

Schreibkosten Kopie Schreibkosten Kopie (2)	-16,00 €
--	----------

Die Kosten für die Inanspruchnahme von Fremdleistungen sind nach der Rechtsprechung des Bundesgerichtshofes in der Höhe erstattungsfähig, in der sie angefallen sind. Die Kosten für die Inanspruchnahme von EDV-Kalkulationsprogrammen hingegen sind bereits über das Grundhonorar abgegolten.

EDV-Abrufgebühr	-12,50 €
-----------------	----------

Kosten für die Inanspruchnahme von Fremdleistungen sind nach der Rechtsprechung des Bundesgerichtshofes grundsätzlich in der Höhe erstattungsfähig, in der sie angefallen sind. Marktüblich zum einen ist, dass maximal 3 Restwertbörsen angefragt werden und zum anderen, dass eine Vergütung für das Einholen von Restwertangeboten regelmäßig einen Betrag von 19,00 nicht übersteigt. Die geltend gemachten Kosten werden deshalb entsprechend reduziert. Sollte der darüber hinausgehende Betrag weiterhin geltend gemacht werden, bitten wir um Vorlage entsprechender Nachweise, dass diese Kosten tatsächlich entstanden sind.

Restwertermittlung	-14,50 €
--------------------	----------

Die von Ihnen aufgezählten sonstigen Nebenkosten sind bereits im Grundhonorar enthalten.

<p>Fahrzeug eingeschleppt          -Das Fahrzeug wurde von uns mit unserem Abschleppwagen am 07.05.2025 von Recklinghauser Str. 9 in 44653 Herne zu Robertstr. 88 in 44809 Bochum verbracht (keine Fremddienstleistung)          Erhöhter Abschleppaufwand          -Straße abgesperrt          -erhöhter Rangieraufwand, Rad vorne links drucklos          Wiederherstellung der Rangierfähigkeit am Schadenort          Am Unfallort war das verunfallte Fahrzeug aufgrund beschädigter Fahrwerkskomponenten nicht mehr rollfähig. Zur Wiederherstellung der Rangierfähigkeit und Ermöglichung eines sicheren Verladens auf unseren Abschleppwagen wurden durch unseren Mechaniker folgende Maßnahmen durchgeführt:</p> <ul style="list-style-type: none"> <li>• Anfahrt</li> <li>• Straßenabsicherung und Einrichtung eines provisorischen Arbeitsbereichs im öffentlichen Verkehrsraum.</li> <li>• Demontage der beschädigten Bauteile im Bereich Vorderachse links.</li> <li>• Montage von Ersatzteilen zur provisorischen Wiederherstellung der Lenk- und Rollfähigkeit.</li> <li>• Abfahrt</li> </ul> <p>Spurstangenkopf A links 2054600605          Spurstange links 2054600805          Zugstrebe vorne links 2053301305          Schaden- und Messbereich freigelegt          Zur Schadendiagnose wurde durch uns in unserer Werkstatt der Schadenbereich freigelegt (keine Fremddienstleistung):          -Tür links de-/montiert          -Unterbodenverkleidung de-/montiert          3D-Karosserievermessung          Die Karosserie/Der Rahmen wurde durch uns in unserer Prüfhalle mit einem 3D-Karosserievermessungs Gerät vermessen (keine Fremddienstleistung).</p>	-1.537,54 €
--	-------------

Die Kosten für das Auslesen des Fehlerspeichers können erst dann erstatten werden, wenn diese konkret nachgewiesen werden.

<p>Fehlerspeicher ausgelesen          Vollständiges Auslesen der abgelegten Fehler im Fahrzeugsystem mit BOSCH ES[tronic] 2.0, Fehlerspeicherprotokollarchivierung, Fahrzeugbatteriestützbetrieb während der Diagnose durch uns, in unserem Betrieb (keine Fremddienstleistung)</p>	-92,50 €
---	----------

Kosten zur Achsvermessung bitten wir konkret nachzuweisen.

<p>Achsvermessung          Fahrzeug auf unserer Achsmess-Anlage vorne und hinten vermessen durch uns, in unserem Betrieb (keine Fremddienstleistung)          -umfasst: Sturz und Spur geprüft, Halterund Messfühler montiert/demontiert, ohne Einstellarbeiten, Fahrzeughöhe vermessen</p>	-234,75 €
---	-----------

Beim elektronischen Gutachtenversand fallen keine Kosten für Kopien und/oder weitere Fotosätze an. Stattdessen gewähren wir eine Digitalisierungspauschale in Höhe von 1,50 EUR.

Digitalisierungspauschale

1,50 €

Der Bundesgerichtshof hat in seiner Entscheidung v. 26.4.2016 (VersR 2016, S. 1133 ff.; VI ZR 50/15) die Bezugnahme auf das JVEG als Schätzungsgrundlage im Hinblick auf die Erforderlichkeit von Nebenkosten für zulässig erklärt. Hintergrund war die Entscheidung des LG Saarbrücken v. 19.12.2013, AZ:13 S 41/13) auf die wir wegen weiterer Einzelheiten der Einfachheit halber verweisen. Vor diesem Hintergrund haben wir die geltend gemachten Positionen in der o.a. Prüftabelle, wie dargestellt, entsprechend reduziert.

Sie haben noch Rückfragen? Unsere Kfz-Experten stehen Ihnen gerne bei fachlichen und technischen Fragen zur Verfügung. Sie erreichen uns per E-Mail an: [sfc-reklamation@controlexpert.com](mailto:sfc-reklamation@controlexpert.com)



581331  
002287  
4 4  
00000000



17.06.2025

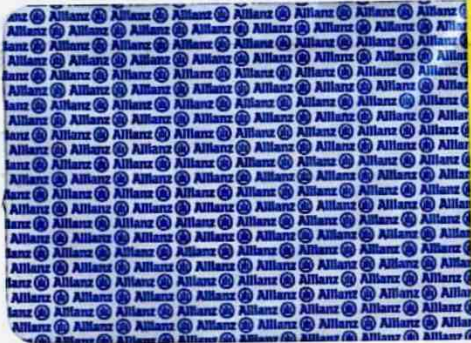

GOGREEN

DP KÖ160606 44809 V FE000000  
8045270887144 55492400000000

RUHRGUTACHTEN  
CAYA POSTBOX 869058  
96035 BAMBERG



Zustellung durch

**Deutsche Post** 



AXLDK (25) 01.25 01